

Neuilly-sur-Marne

Salle de conférence la chapelle
EPS Ville-Evrard
202, avenue Jean Jaurès
93330 Neuilly-sur-Marne

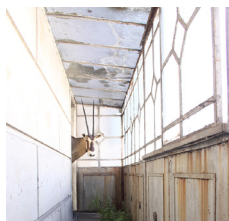

Accès

RER A :
Direction Marne-La-Vallée - Arrêt Neuilly-Plaisance
puis bus 113 direction Chelles - arrêt Ville-Evrard

RER E :
Direction et arrêt Chelles-Gournay
puis bus 113 direction Nogent-sur-Marne - arrêt Ville-Evrard

Plan



EPS Ville-Evrard
Responsable du pôle Cristales
Dr Wanda Yekhlief
Responsable du comité sida
sexualités prévention
Dr Mylène Garo
Tél. 01 43 09 32 88

EPS Ville-Evrard
Direction
Zaynab Riet, directrice
Standard 01 43 09 30 30
direction@epsve.fr
www.eps-ville-evrard.fr

Journée mondiale de lutte contre le sida

Regards sur le VIH : perceptions et cliniques

Dates

Vendredi 4 décembre 2015
9h - 17 h

Lieu

Salle de conférence
de la chapelle
Neuilly-sur-Marne

Inscriptions

Inscriptions gratuites et obligatoires
par mail n.durand@epsve.fr
par tél. 01 43 09 32 81
par fax 01 43 09 32 80





Argumentaire

Aujourd'hui, quel est le regard de la société sur le SIDA ? Certes, les avancées médicales ont permis une progression spectaculaire dans la prise en charge, mais les questions cliniques, sociétales et éthiques sont toujours d'actualité.

Dans son milieu professionnel, que peut-on dire à son employeur et au médecin du travail ? Lors de l'achat d'un logement, peut-on se faire assurer pour obtenir un crédit ? Dans le cadre d'un projet d'enfant, est-il possible de bénéficier de l'aide médicale à la procréation ? Y-a-t-il des contextes où le dépistage peut être imposé ? Lors d'une orientation en maison de retraite, la séropositivité pose-t-elle un problème ?

A chacune de ces étapes, la présence du VIH peut s'accompagner de sentiment de honte, de problématique autour du secret, de crainte du rejet. La question du regard sur soi et celle du regard des autres se posera toujours. C'est la place du sujet qui va se poser : est-il un patient, un malade, et comment va-t-il pouvoir être acteur de sa propre vie ?

La survenue de l'épidémie de VIH a aussi fait bouger le regard de la société : accès au dossier médical, confidentialité et secret médical, lutte contre les discriminations, place des associations.

Les bouleversements dans les pratiques continuent, avec l'arrivée prochaine des autotests de dépistage rapide réalisables à domicile. Les réponses de la société se modifient avec la judiciarisation des contaminations. Cette journée va donner des axes de réflexion sur ces thématiques, en confrontant la pluridisciplinarité des abords.



Programme du vendredi 4 décembre 2015 de 9h à 17h Regards sur le VIH : perceptions et cliniques

MATIN

9h Accueil
Zaynab RIET, directrice générale, EPS Ville-Evrard
Docteur Didier BOILLET, président de la CME, EPS Ville-Evrard
Nadine CHASTAGNOL, coordinatrice des soins, EPS Ville-Evrard
Docteur Mylène GARO, psychiatre, coordonnatrice du comité sida sexualités prévention, EPS Ville-Evrard

Modératrice : **Ana DE MELO MARTINS**, psychologue du comité sida sexualités prévention - EPS Ville-Evrard

«Le regard»
Gérard WAJCMAN, psychanalyste, écrivain, Enseignant au département de psychanalyse Paris VIII, directeur du centre d'étude d'histoire et de théorie du regard
«Les yeux révolver»
Josiane PHALIP-LE BESNERAIS, psychologue du comité sida sexualités prévention - EPS Ville-Evrard

«VIH et précarité : quels outils, quelles perspectives ?»
Anne BOURDEL, médecin généraliste, CSAPA EGO-Aurore et SSR virologie Hôpital Jean Jaurès
«Soignants à risque : comment font-ils face lors d'un accident d'exposition au sang ?»
Céline HOUZARD, psychologue du travail, centre hospitalier de Versailles
«Bien vivre avec le VIH dans une société en mutation : Expérience d'IKAMBERE»
Diane CABA, assistante sociale, coordinatrice de projets à Ikambere « La Maison Accueillante », association Ikambere

Possibilité de déjeuner sur place au self (se munir de la carte professionnelle pour les agents de Ville-Evrard)

APRES - MIDI

14h - 17h

Modératrice : **Evelyne LECHNER**, psychiatre – chef du pôle 18 - EPS de Ville-Evrard
« Droits des patients et action de l'Ordre des Médecins »
Caroline HERON, conseiller juridique de la section éthique et déontologie
Cécile BISSONIER, conseiller juridique de la section Santé Publique, Conseil National de l'Ordre des Médecins

« Paroles d'adolescents autour du SIDA »
Olivier DOUVILLE, psychologue clinicien EPS Ville-Evrard, laboratoire CRPMS Université Denis Diderot - Paris

« De l'accès aux soins à l'accès au droit : prise en charge et accompagnement juridique des familles à Sol-En-Si »
Hortense NGALEU, coordinatrice des familles
Aurélien MAYEUX, juriste, coordinatrice de projets, Association Sol-en-Si
« Autour du VIH, quel regard sur nos pratiques de soignant ? »
Mylène GARO, psychiatre, coordonnatrice du comité sida sexualités prévention, EPS Ville-Evrard